



**Portimão**  
Câmara Municipal



**STARBOARD**

> SEVERNE



**CAMPEONATO NACIONAL / 2º COPA DE ESPANHA  
FORMULA WINDSURFING**

05 a 07 de Junho – 2009  
Portimão – Praia da Rocha

## ANÚNCIO DE REGATA

A Autoridade Organizadora constituída conjuntamente pelo Clube Naval de Portimão e pela Federação Portuguesa com o apoio da Camara Municipal de Portimão, anuncia a realização da Prova Campeonato Nacional / 2<sup>o</sup> Copa de Espanha de Formula Windsurfing, que será disputada nos dias 05, 06 e 07 de Junho, no campo de regatas da Praia da Rocha, na cidade de Portimão.

### 1. REGRAS

- 1.1. A Prova será disputada de acordo com as regras tal como definidas nas Regras de Regata à Vela;
- 1.2. De acordo com a RRV 88 aplicam-se as Prescrições da Federação Portuguesa de Vela;
- 1.3. Para efeitos de publicidade, a prova é classificada de Categoria C de acordo com o Regulamento 20 da ISAF, Código de Publicidade. Ao abrigo do mesmo Regulamento poderá ser exigida a todos os concorrentes a colocação de publicidade fornecida pela organização;
- 1.4. Quando em conflito, as instruções de regata prevalecem sobre o anúncio de regata;

### 2. ELEGIBILIDADE E INSCRIÇÃO

- 2.1. A prova estará aberta a barcos da(s) classe(s) Formula Windsurfing que se encontrem em regra com as suas obrigações para com a respectiva Associação de Classe;
- 2.2. **Os barcos elegíveis podem inscrever-se preenchendo o boletim anexo e enviando-o, para Clube Naval de Portimão - Zona Ribeirinha Doca de Recreio - 8500-503 Portimão - e\_mail: [info@clubenavaldeportimao.pt](mailto:info@clubenavaldeportimao.pt) - Fax: 282 417 557 - Tef: 282 417 529 - 965 839 013 até 29/05/2009.**

### 3. TAXA DE INSCRIÇÃO

- 3.1. A taxa de inscrição será de **25 €**, e poderá ser paga no primeiro dia de prova dia **05/06/2009 até às 13h**, deverá o velejador no entanto enviar o boletim de inscrição até ao dia **03/06/2009**, para que não tenha um agravamento da taxa de inscrição;

**3.2.** A autoridade organizadora reserva-se o direito de aceitar, ou não, inscrições após o prazo referido sendo que, em caso de aceitação, a taxa de inscrição poderá ser acrescida de mais **10 euros**;

**3.3.** Os concorrentes deverão confirmar pessoalmente a sua inscrição, com a apresentação das suas licenças desportivas, válidas para o ano em curso, no secretariado da prova que se situará no Clube Naval de Portimão nas instalações da Praia da Rocha, junto à Marina de Portimão, das 10h às 13horas do dia 05/06/2009.

O local para confirmação das inscrições será na seguinte localização:

**Latitude 37° 7'0.65"N**

**Longitude 8°31'45.39"W**

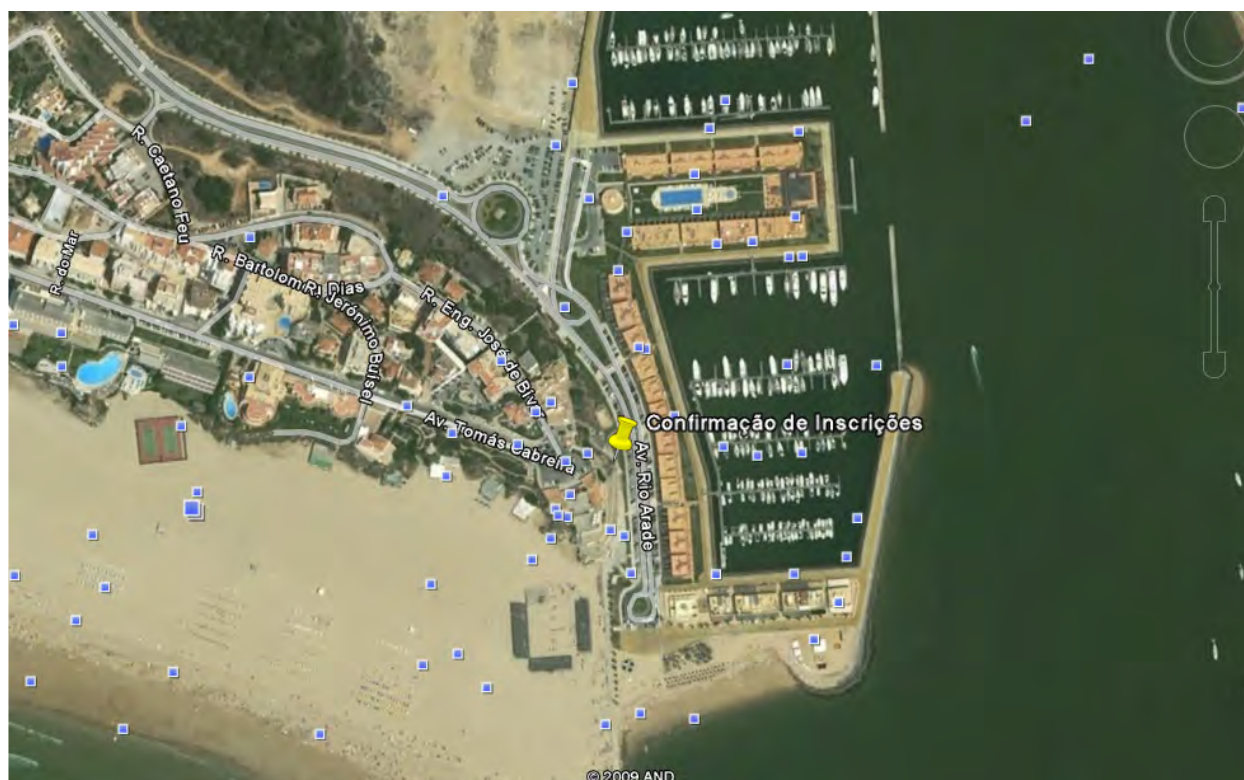

#### 4. PROGRAMA DAS REGATAS

Data	Hora do sinal de advertência da 1ª regata do dia	Classe
05/06/2009	15h00	Formula Windsurfing
06/06/2009	12h00	Formula Windsurfing
07/06/2009	12h00	Formula Windsurfing

**4.1.** Não serão realizadas mais de 4 regatas por dia;

**4.2.** O programa constará de 10 regatas;

**4.3.** No último dia da prova, nenhum sinal de advertência será exposto depois das 16horas.

## **5. INSTRUÇÕES DE REGATA**

Estarão à disposição dos participantes, no secretariado da prova, a partir das 10horas do dia 05/06/2009, após a confirmação da respectiva inscrição.

## **6. PONTUAÇÃO**

Terão que ser completadas 3 regatas para validar a prova.

## **7. BARCOS DE APOIO**

As embarcações de treinadores, apoio e acompanhantes deverão inscrever-se no secretariado da prova e terão de utilizar obrigatoriamente uma identificação desde que saem para a água e até que regressem a terra. Esta identificação será feita pelo expor, em local bem visível, a bandeira do seu clube, de uma bandeira branca com a designação do seu clube ou da bandeira da nacionalidade (para embarcações estrangeiras).

## **8. PRÉMIOS**

Serão atribuídos prémios aos 3 primeiros classificados geral

- 1 Primeiro Classificado Pesos Leves (<75kg)
- 1 primeiro classificado master
- 1 primeiro classificado feminino
- 1 primeiro classificado Junior .

## **9. DECLARAÇÃO DE RESPONSABILIDADE**

Os concorrentes participarão na prova inteiramente por sua conta e risco. Deverão consultar a RRV 4 – Decisão de competir. A autoridade organizadora, os seus colaboradores, juízes e qualquer outra entidade envolvida não aceitarão quaisquer responsabilidades por danos materiais, ou lesões pessoais ou morte, que tenham ocorrido antes, durante ou depois da Prova.

## **10. SEGURO**

Cada barco participante deverá estar coberto por uma apólice de seguro válida de responsabilidade civil contra terceiros de um montante adequado à actividade.

## **11. INFORMAÇÕES ADICIONAIS**

## **12. ALOJAMENTO**

**Iberotel Clube Praia da Rocha \*\*\* , Praia da Rocha, Algarve**

<http://www.portimar.pt/hotel.php?lang=pt&rg=algarve&cid=rocha&file=cpr>

APARTAMENTOS TURÍSTICOS CLUBE PRAIA DA ROCHA

\*\*\*



**Portimão**  
Câmara Municipal



Avenida Comunidade  
Lusíada  
8500-801 Portimão

Telefone:  
(+351) 282 400 500

Fax:  
(+351) 282 485 955

E-mail:  
[reservas.cpr@iberotel.pt](mailto:reservas.cpr@iberotel.pt)

Página na Web:  
<http://www.iberotel.pt>

Director Geral:  
PEDRO MARQUES

## Serviço Reservas



627 Apartamentos  
2508 Camas

### 13. ZONA DE REGATA



### 14. CONTACTOS

<http://www.clubenaivaldeportimao.pt/>

ANÚNCIO DE REGATA NO  
FEDERAÇÃO PORTUGUESA



REGATA À VELA 2009-2012  
ISELHO DE ARBITRAGEM

**Clube Naval de Portimão** - Zona Ribeirinha Doca de Recreio - 8500-503 Portimão  
**e\_mail:** info@clubenavaldeportimao.pt  
**Fax:** 282 417 557  
**Tef:** 282 417 529 - 965 839 013

Zona da Regata  
**Clube Naval de Portimão**  
**Praia da Rocha**



**STARBOARD**  
> SEVERNE